ЖИВОЙ УГОЛОК "МИР ДРУЗЕЙ"

Живой уголок Дворца детского (юношеского) творчества «Мир друзей» существует с 1987 года. Первым питомцем был заяц. Большой популярностью у всех ребят пользовался дикобраз Дик, проживший в уголке 21 год, и лиса Алиса, прожившая 14 лет.

Коллекция животных состоит из представителей 23 видами

Гамлет

Ворон

Гигантский тараканий

Дегу

Декоративная крыска

Декоративный кролик

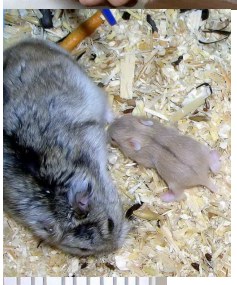

Джунгарский хомячки

Канюк Фома

Красноухая черепаха

Шиншилла

Мадагаскарский таракан

Морская свинка

Палочники

Сирийский хомячок

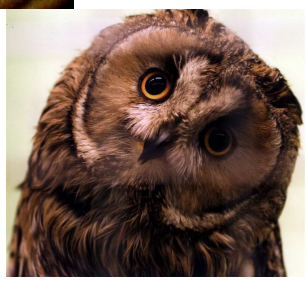

Сова Луша

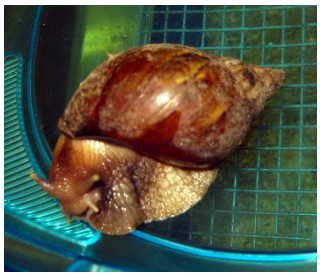

Улитка ахатина

06/04/2011

[illegible] крысы, мыши